

J'ARRAN DU CLOS DE LA CAPITAINERIE

2014-02-20 (F) LOF 43420
 Titres : TR, CH GN, CH GT, CH CS / Dyspl. : A
[fiche affixe](#)



hosted by setter-anglais.fr

c.plas@orange.fr

Père
ELMER DU CLOS DE LA CAPITAINERIE
 2009-09-16 (M)
 LOF 39794
 (CHCFR -CH-FTP -CH-FGN -CH.T. -TR)

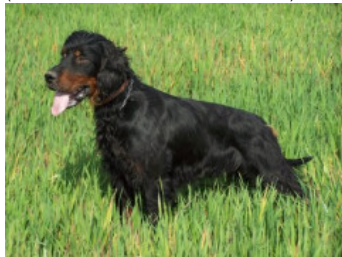

TONKA DES HAUTS DU BARRY (M)
 LOF 33934/6132 (CHAMPION -TR -CHA)



TARA DU CLOS DE LA CAPITAINERIE 2002-03-18 (F) LOF 33188 (CHAMPION -TR -CHIB)



NERAC DU GRAND VALY
 1997-03-06 (M) LOF 29048/5169 (TR, CHFGT, CH P, CH T, CH A, CH IT, CH T, VVOF/FTA)



TAROCK'S GWENDY (F)
 VDH-DGSZ98/1320 (TR -CHP -CHITF -CH.T. -CHA -VVOF/FTA)



JUDE DES QUASARS (M) LOF 26472/4531 (CHAMPION -A -TR -TR)



MOUFFLETTE DE LA TOUNDRA DES TERRES FROIDES (F) LOF 28567/5713 (CHCS)



MIKE DU GRAND VALY (M)
 LOF 26057/4498 (CHAMPION -CHA -CH.T. -CHP -TR)



INDIAN TONIC DU GRAND VALY (F)
 LOF 26062/5083 (CHA -CH.T. -CHP -TR)



FLAMBO DU DELDO (M) LOF 23062/2813 (CH-CS, CH-IB, Tr.)



TAROCK'S ALPHA 1989-10-24 (F) (D. CH (VDH))

FIRST DU BUISSON AU CERF (M) LOF 23291/3930

ERIME DES QUASARS (F) LOF 23215/4410 (CHAMPION -CHCS -CHIB -TR)



JAGGER DES PIERRES DU JOUR (M) LOF 26456/4562 (CHAMPION -CHCS -CHA -CHIB -CHGT -TR)



JADORA DES QUASARS (F) LOF 26753/5287



| | | | |
|--|--|--|---|
| <p>Mère</p> <p><u>GLENN-MILLER DU CLOS DE LA CAPITAINE</u> 2011-03-25 (F) LOF 40994</p>  | <p><u>BALKO DE CINQ A SEPT</u> 2006-10-27 (M) LOF 37250 (CHAMPION -TR -CHCS -CHIB)</p>  | <p><u>WARCHANT TWILIGHT BOLERO</u> 2003-03-22 (M) DGSZ-031878-ANKC-2100162311 (CHDE.B)</p>  | <p><u>BRODRUGGAN BLACK KNIGHT</u> (M) ANKC3100072657 (CH AUS B, CH US B)</p>  |
| | <p><u>VUXY DU CLOS DE LA CAPITAINE</u> (F) LOF 34994/7261 (CHAMPION -TR -CHIB)</p>  | <p><u>TOPLESS DE CINQ A SEPT</u> 2002-09-26 (F) LOF 33834/6859 (CHDE.B)</p>  | <p><u>WARCHANT OWL ON THE WING</u> (F) ANKC-1521548 (Aust CH)</p>  |
| | | <p><u>NEMO VOM FIXELBERG</u> 1999-11-04 (M) DPSZ201/99 (CHCS -CHA -CHITF -CHIB -CH.T. -TRCHDE.B)</p>  | <p><u>WAYNE VOM FIXELBERG</u> (M) DPSZ69/92 (CH-IB/CH-IT/CH-DE.B)</p>  |
| | | <p><u>MOUFFLETTE DE LA TOUNDRA DES TERRES FROIDES</u> (F) LOF 28567/5713 (CHCS)</p>  | <p><u>INKA VOM FIXELBERG</u> (F) DPSZ161/97 (CHIB -CHIT.CHDE.B CH A)</p>  |
| | | | <p><u>JAGGER DES PIERRES DU JOUR</u> (M) LOF 26456/4562 (CHAMPION -CHCS -CHA -CHIB -CHGT -TR)</p>  |
| | | | <p><u>JADORA DES QUASARS</u> (F) LOF 26753/5287</p>  |

[[Lien...](#)] / Eleveur : M. DESJARRIGES / Propriétaire : M. ANDRE (0671632078, laflechenoireetteuf@orange.fr)

Trialer sur GN.Cot.3

HD-A

NCLD=porteur

CA=indemne

HA=indemne

Vainqueur de la Nationale d'Elevage 2019

RCD4=porteur

Taille : 60 cm

Cotation : 3

Puce : 250268731118653

Dépôt ADN

Sang italien (estimation) : 0 %

Taux de consanguinité (estimation) : 4.7 %

MOUFFLETTE DE LA TOUNDRA DES TERRES FROIDES (3 X 3) : 0.031799

FLAMBO DU DELDO (4 X 6) : 0.002136

SMART DE LA TOUR GUINETTE (5,6,7 X 6,7) : 0.001465

REGANE DU HAMEAU DE CAFOSSE (5,6,7 X 6,7) : 0.001465

VIANE DES PIERRES DU JOUR (5,6 X 6,7) : 0.001373

BRIO DES PIERRES DU JOUR (5,6 X 6,7) : 0.001221

BONNIE VOM FIXELBERG (6 X 7,7,7,8,8) : 0.000977

BELFLEUR DES PIERRES DU JOUR (5 X 6) : 0.000977

TANIT DES PIERRES DU JOUR (6,6,7 X 7,7,8) : 0.000732

TONY DE LA TOUR GUINETTE (6,6,7 X 7,7,8) : 0.000732

SWANLEY STRATHTAY (7,7,7,8,8,8,8 X 7,8,8) : 0.000702

LURON DU LANDY (6,7,7,7,8,8 X 7,8,8,8) : 0.000702

LA JOIE (6,7,7,7,8,8 X 7,8,8,8) : 0.000702

SALTERS ILEX (7,8,8,8,8,8 X 8,8,8,8) : 0.000610

BOYER'S SEIL (7 X 6,7,7) : 0.000366

BLACKBERRY DUKE (6 X 7,8) : 0.000366

PEARL DES PIERRES DU JOUR (7,7,7,8,8 X 8,8,8) : 0.000275

ROWANCRAG ROWANBERRY (7,7,7,8,8 X 8,8,8) : 0.000275

LIRIC WILD QUAIL (7 X 7,7) : 0.000122

KALVSJOLIA'S VIKING (7 X 8,8) : 0.000122

DSCHIKKA VON HELORY (7 X 8,8,8,8,8) : 0.000122

ISEULT DE LA HETRAIE EN FEU (7,8,8,8,8 X 8) : 0.000092

NOUBA DES PIERRES DU JOUR (7,8,8,8,8 X 8) : 0.000061

INKERSALL SWIFT (8 X 7,8) : 0.000061



| Lieu | Date | Type | Epreuve N° | Juge | Conducteur | Qualif. | Pts |
|--|------------|----------------|------------|---|------------------------|---------|-----|
| FR NOHAN EN GRACAY | 2015-11-23 | Gibier Naturel | solo | 3 GUILBERT YVES | MERLE DES IS ANTONY | 2 EXC | 9 |
| FR GENOUILLY | 2015-11-24 | Gibier Naturel | solo | 3 BOITIER MURA | MERLE DES IS ANTONY | RCACT | 11 |
| FR LANCOME-(SG) | 2015-11-28 | Gibier Naturel | solo | 1 CARPENTEY | MERLE DES IS ANTONY | 1 TB | 4 |
| FR SAINT CYR DU GAULT | 2015-12-02 | Gibier Naturel | solo | 1 FARCY | MERLE DES IS ANTONY | 2 EXC | 9 |
| FR HERM | 2016-10-19 | Gibier Tiré | solo | 4 BERNIOLLES | MERLE DES ISLES | 4 EXC | 7 |
| FR HERM | 2016-10-21 | Gibier Tiré | solo | 5 GUILHEMJOUAN | MERLE DES ISLES | RCACT | 11 |
| FR HERM | 2016-10-23 | Gibier Tiré | couple | 1 GUILBERT BERTHELOT | MERLE DES ISLES | EXC | 7 |
| FR SORGES | 2016-10-31 | Gibier Tiré | couple | 1 POUJAUD BERTHELOT | MERLE DES ISLES | 4 EXC | 7 |
| FR THERDONNE ICVO | 2017-09-29 | Gibier Tiré | couple | 1 DOISE GUILBERT | MERLE DES ISLES | 4 TB | 4 |
| FR LA VACQUERIE ICVO | 2017-10-06 | Gibier Tiré | couple | 1 MASSIERA DEGUILLAUME | MERLE DES ISLES | 2 TB | 4 |
| FR LA VACQUERIE Ouvert | 2017-10-07 | Gibier Tiré | couple | 1 RAFFY, DRAIN | MERLE DES IS ANTONY | 4 EXC | 7 |
| FR BOURIDEYS Ouvert | 2017-10-13 | Gibier Tiré | couple | 1 SOUSTRE(examen) BOUEE | MERLE DES ISLES | 1 EXC | 10 |
| FR ESCOURCE-ONESSE ICVO | 2018-10-13 | Gibier Tiré | couple | 1 SOUSTRE, MAURY | MERLE DES IS ANTONY | 3 EXC | 8 |
| FR ESCOURCE-ONESSE ICVO | 2018-10-18 | Gibier Tiré | couple | 1 SOUSTRE MAURY | MERLE DES ISLES | 3 EXC | 8 |
| FR HERM Ouvert | 2018-10-19 | Gibier Tiré | couple | 2 TASTET LALAUE | PIAT | 2 EXC | 9 |
| FR HERM ICP | 2018-10-21 | Gibier Tiré | couple | 1 JONCOUR, BEILLARD | MERLE DES IS ANTONY | CACT | 12 |
| FR HERM ICVO | 2018-10-22 | Gibier Tiré | couple | 1 TASTET/GUILHEMJOUAN | MERLE DES IS ANTONY | RCACT | 11 |
| FR HOUEILLES Ouvert | 2018-11-03 | Gibier Tiré | couple | 1 BERTHELOT CADEAU | MERLE DES ISLES | 4 EXC | 7 |
| FR LANCOME (RASG) ICVO | 2018-11-26 | Gibier Naturel | couple | 1 COURTHIAL JEAN-JOEL, LEBRUN DOMINIQUE | MERLE DES IS ANTONY | 1 EXC | 10 |
| FR LANCOME (RASG) ICVO | 2018-11-27 | Gibier Naturel | couple | 1 BOITIER-MURA F, COURTHIAL JEAN-JOEL | MERLE DES IS ANTONY | 3 TB | 4 |
| FR SAINT CYR DU GAULT ICVO | 2018-11-30 | Gibier Naturel | couple | 1 CARPENTEY COURTHIAL | MERLE DES ISLES | 1 EXC | 10 |
| FR NOHANT EN GRACAY Ouvert | 2018-12-10 | Gibier Naturel | couple | 1 SPOERI DERACHE | MERLE DES ISLES | CACT | 12 |
| FR DEOLS Ouvert | 2018-12-12 | Gibier Naturel | couple | 1 BOITIER-MURA DERACHE | MERLE DES ISLES | 3 TB | 4 |
| FR LA VACQUERIE ICVO | 2019-10-09 | Gibier Tiré | couple | 1 DEMARETZ, MASSIERA | MERLE DES IS ANTONY | 3 EXC | 8 |
| FR ESCOURCE ICVO | 2019-10-11 | Gibier Tiré | couple | 2 ETCHEVERRY ST., THOQUENNE G. | MERLE DES IS ANTONY | 3 EXC | 8 |
| FR ESCOURCE ICVO | 2019-10-12 | Gibier Tiré | couple | 1 M. TASTET / M.DELIGEY | ANTONY MERLE DES ISLES | 2 EXC | 9 |
| FR ESCOURCE ICVO | 2019-10-14 | Gibier Tiré | couple | 1 TOULET, DUBROCA | MERLE DES IS ANTONY | EXC | 7 |
| FR HERM Ouvert | 2019-10-15 | Gibier Tiré | couple | 2 BERNIOLLES(P), DUBROCA | MERLE DES IS ANTONY | EXC | 7 |
| FR HERM (SCC) Ouvert | 2019-10-18 | Gibier Tiré | couple | 2 HENOCQUE, TOULET | MERLE DES IS ANTONY | EXC | 7 |
| Total des points | | | | | | | 231 |

Résultats expositions

| Lieu | Date | Classe | Juge | Qualif. |
|---|------------|--------|-----------------------------------|------------------------|
| FR Langon Exposition Canine Nationa | 2014-09-21 | CPF | Philippe Dubroca | T PROM |
| FR Poitiers Exposition Canine Inter | 2014-10-18 | CPF | Camille Witzmann | PROMETTEUR |
| FR Perigueux Exposition Canine Inte Meilleur Jeune | 2015-03-07 | CJF | Jean-Pierre Castanet | EXC |
| FR Limoges Exposition Canine Intern | 2015-04-11 | CJF | Jean-Guy Ducom | 1 EXC |
| FR Libourne Exposition Canine Natio Meilleur Jeune | 2015-05-17 | CJF | Cyril Freygefond | 1 EXC |
| FR Dax Exposition Canine Nationale Meilleur Jeune | 2015-05-24 | CJF | Regis Toulet | 1 EXC |
| FR Aytre Exposition Canine National Meilleur Jeune | 2015-06-21 | CJF | Cyril Freygefond | 1 EXC |
| FR Biganos Exposition Canine Nation | 2015-07-26 | CIF | Camille Witzmann | 1 EXC |
| FR Cahors Exposition Canine Nationa | 2015-08-02 | CIF | Jean Lassandre | RCACS+1 EXC |
| FR HASPAREN | 2015-10-04 | COF | M. WITZMANN Camille | 1 EXC |
| FR Crecy La Chapelle Exposition Nat | 2016-05-14 | CTF | Jacques Goubie | EXC |
| FR HERM | 2016-05-29 | CTF | M. BEILLARD Jacques | ABS |
| FR L UNION | 2016-06-12 | CTF | M. DUBROCA Philippe | RCACS+2 EXC |
| FR CHATELLERAULT Spéciale | 2017-06-25 | CTF | M. FREYGEFOND | 2 EXC |
| FR JARNAC | 2017-07-02 | CTF | M.SOULAT | CACS+1 EXC |
| FR LANTON | 2017-07-23 | CTF | M.GUILBERT | 1 EXC+CACS |
| FR CAHORS | 2017-08-06 | CTF | M.TOULET | 1 EXC+RCACS |
| FR SORGES | 2017-09-03 | CTF | M.BOUEE | 1 EXC+CACS |
| FR BORDEAUX Spéciale | 2018-01-14 | CTF | MME JULIEN GUILBERT | RCACS+1 EXC |
| FR AUCH | 2018-06-24 | CTF | M.GOUBIE | 1 EXC+CACS |
| FR LANGON SPECIALE | 2018-07-22 | CTF | M.FREYGEFOND | 2 EXC |
| FR Aigreulle spéciale | 2018-07-29 | CTF | M.TOULET | 3 EXC |
| FR Libourne | 2019-05-12 | CTF | M.WITZMANN | CACS+1 EXC+ Meilleur d |
| FR Pénin nationale d'élevage | 2019-06-08 | CTF | Mrs BEILLARD-REGNIER-AUPEE | CACS+1 EXC |
| FR AIGREUFEUILLE SPECIALE (SPE) | 2019-07-28 | CTF | M. FREYGEFOND | CACS+1 EXC |
| FR LANTON | 2019-09-15 | CTF | M. DUBROCA | CACS+ MR+2°DU 7°GR |
| FR TARBES | 2019-11-16 | CTF | M.SAMBUCCO | CACS+1 EXC+ MSO |
| FR TARBES | 2019-11-17 | CTF | M.GOUBIE | CACIB+CACS+1 EXC+ M |
| FR Maen Roch (NE) | 2021-08-21 | CCF | M.DUCOM, M.GUILBERT, M.FREYGEFOND | 2 EXC |
| Total des points | | | | |



Note : les données ne sont pas garanties. Elles ont été entrées par les membres sans garantie d'exactitude.

