







**SUNDOWNER'S EMPORIO**

(M) LOE 2065341  
 Titres : Ch Tr. Ch Laboro. Tr GB, Tr BC, Tr CP, CH EU, CH IB, CH IT, CH(E / Dyspl. : B  
[fiche affixe](#)



<p>Père  <a href="#">CALEDONIAN HUNTERS AMUN</a>                  2006-04-18 (M)                  DPSZ98/06                  (DPCh DSCh)</p>	<p><a href="#">ZIDANE UT EYTHERR-LAND</a>                  1998-10-01 (M) (DPCh, DSCh.)</p> 	<p><a href="#">SCOUT TON HONHUES</a> (M)</p>	<p><a href="#">HUNTER TON HONUES</a> (M)</p>
	<p><a href="#">MERLIN'S JOLIE OF GORDON</a> (F)</p> 	<p><a href="#">ULSA UT EYTHERR - LAND</a> (F)</p>	<p><a href="#">ONDRA TON HONHUES</a> (F)</p>
		<p><a href="#">BLACK MYSTERY CHINOOK</a>                  1999-08-17 (M) SHSB581679 (CHIB                  CHDE.B)</p> 	<p><a href="#">NERO EBONY</a> (M) VDH90/0310513</p>
		<p><a href="#">MERLIN'S EMILY OF GORDON</a> (F)</p>	<p><a href="#">KESSY UT EYTHERR-LAND</a> (F)                  VDH/DPSZ11/88 (ISch,DSchCh,Dt.Ch                  (VDH))</p>
			<p> <a href="#">SUNDOWNER'S JUSTIN</a>                  1996-04-23 (M)                  DPSZS.G.000109 (CHAMPION                  -CHDE.B)</p>
			<p><a href="#">BLACKBERRY SHEELA</a> (F)                  SHSBSG000347</p>
			<p> <a href="#">BLACK DEVIL'S GATSBY</a> (M)</p>
			<p><a href="#">MERLIN'S BORA OF GORDON</a> (F)</p>

<p>Mère <u>SUNDOWNER'S WILD-WHOOPIE</u> (F) VDH-DGSZ-04/2030 (CHDE.B)</p> 	<p><u>LAURELHACH ILLUSTRIOUS</u> (M) KC-AB00544/01-MET-1554/H/01 (CHHU.B)</p> 	<p><u>LIRIC THE JOLLY SWAGMAN</u> (M) KCSB-1747CK (Sh Ch)</p> 	<p><u>LATCHMERE HIGH FLYER</u> (M) ANKC0285878 (AUSTR. CH.)</p>
<p><u>SUNDOWNER'S ONLY</u> 1999-08-12 (F) DGSZ99/1493</p> 	<p><u>LAURELHACH FORGET-ME-NOT</u> (F) KCSB-0052CI (SH CH)</p>	<p><u>SHANNAS FAMILY FORTUNE</u> (M)</p>	<p><u>DRUMDAROCH JAZZ DANCER WITH LIRIC - SH CH</u> (F) KCSBS.G.000294</p> 
		<p><u>BLACKBERRY SMOKE</u> (M) SHSB514737 (CHIB -CHITF -TR)</p> 	<p><u>RUSH VOM EIXELBERG</u> (M) SHSB458122</p>
		<p><u>SUNDOWNER'S FLAIR</u> 1993-11-10 (F) DGSZ-93/0864</p> 	<p><u>BLACKBERRY JENNY SPRING</u> (F) SHSB402263</p>
			<p><u>FLAMBO DU DELDO</u> (M) LOF 23062/2813 (CH-CS, CH-IB, Tr.)</p> 
			<p><u>SUNDOWNER'S BESS</u> 1988-11-03 (F) DGSZ88/0310366</p> 

[ [Lien...](#) ] / Propriétaire : JESUS BALADO (+34647764169, jbaladocasal@gmail.com)

Campeonato Europa CP

HA=indemne

NCLD=indemne

RCD4=indemne

1/1 RCD4/NCLD/HA

Taille : 65 cm

Puce : 276098104184251

Dépôt ADN

Sang italien (estimation) : 3 %



## Résultats concours

Lieu	Date	Type	Epreuve N°	Juge	Conducteur	Qualif.	Pts
ES <u>ANDALOUSIE</u>	0000-00-00	Grande Quête	couple	3	Vacas Diaz Giuseppe Grasso	Fernandez	TB 4
ES <u>VILLAMIEL (TOLEDO)</u>	2013-03-08	Printemps	couple				3 EXC 8
ES <u>AZADON (LEÓN)</u>	2013-05-18	Gibier Tiré	couple				CACT 12
FR <u>ESCOURCE</u>	2013-10-21		couple				4 EXC 7
ES <u>VALONSADERO (SORIA)</u>	2013-12-04	Gibier Tiré	couple				4 EXC 7
ES <u>MARCHENA (ANDALUCIA)</u>	2014-02-01	Printemps	couple				4 EXC 7
ES <u>OSUNA (ANDALUCIA)</u>	2014-02-02	Printemps	couple				3 EXC 8
ES <u>CAMPOSAGRADO</u>	2014-07-20	Gibier Tiré	couple				1 EXC 10
ES <u>EUSKADI</u>	2014-07-27	Gibier Tiré	couple				1 EXC 10
PL <u>BUSKO ZDROJ</u>	2014-09-30	Grande Quête	couple				3 EXC 8
RS <u>NIS</u>	2014-11-19	Grande Quête	couple				EXC 7
ES <u>VILLAMIEL (TOLEDO)</u>	2014-12-16	Grande Quête	couple				1 EXC 10
ES <u>OSUNA (ANDALUCIA)</u>	2015-02-07	Grande Quête	couple				1 EXC 10
ES <u>JEREZ DE LA FRONTERA (ANDALUCIA)</u>	2015-02-13	Grande Quête	couple				4 EXC 7
RS <u>NIS</u>	2015-03-09	Grande Quête	couple				CACT 12
RS <u>NIS</u>	2015-03-10	Grande Quête	couple				EXC 7
RS <u>NIS</u>	2015-03-13	Grande Quête	couple				EXC 7
RS <u>NIS</u>	2015-03-16	Grande Quête	couple				CACT 12
ES <u>MARCHENA</u>	2016-02-04	Grande Quête	couple	1	BONACCINA PROVOST ROSA	FERNANDEZ	EXC 7
ES <u>MARCHENA</u>	2016-02-05	Grande Quête	couple	1	DIGGIANO NOBILE IGLESIAS	FERNANDEZ	1 EXC 10
ES <u>JEREZ</u>	2016-02-11	Grande Quête	couple	1	THOQUENNE ESPINA DIGIANO	FERNANDEZ	RCACIT 13
ES <u>JEREZ</u>	2016-02-12	Grande Quête	couple	1	BONILLA AGOSTEO MAURI	FERNANDEZ	RCACIT 11
ES <u>JEREZ</u>	2016-02-13	Grande Quête	couple	1	GUENEGA BONILLA DIAZ	FERNANDEZ	1 EXC 10
ES <u>JEREZ</u>	2016-02-16	Grande Quête	couple	1	SOMOZA URRRA DORN	FERNANDEZ	CACIT 14
ES <u>VILLAMIEL</u>	2016-02-20	Grande Quête	couple	1	SOMOZA URRRA DORN	FERNANDEZ	CACIT 14
ES <u>CERNÉGULA (BURGOS)</u>	2016-02-27	Gibier Tiré	couple				CACT 12
RS <u>NIS</u>	2016-03-03	Grande Quête	couple	1	BONACINA - DJORDJEVIC	FERNANDEZ	TB 4
RS <u>NIS</u>	2016-03-04	Grande Quête	couple	4	NIKETIC - RONCHI - URRRA	FERNANDEZ	CACT 12
rs <u>NIS</u>	2016-03-05	Grande Quête	couple	7	AVLONITIS - BONACINA - NIKOLIC	FERNANDEZ	EXC 7
RS <u>NIS</u>	2016-03-07	Grande Quête	couple		Balducci-Della Bella- Mitrovic		EXC 7
RS <u>NIS</u>	2016-03-13	Grande Quête	couple	3	HERAK - MARELLI - NENKOVSKI	FERNANDEZ	2 EXC 9
RS <u>NIS</u>	2016-03-14	Grande Quête	couple	5	FABBRICOTTI - MASLJENOVIC - PROCACCINI	FERNANDEZ	RCACIT 11
IT <u>CANTALUPO</u> COUPE D'EUROPE	2016-10-02	Gibier Naturel	couple	2	BOITIER BONACINA	BALADO	1 EXC 10
CH <u>ONESSE</u> CHAMPION D'EUROPE	2016-10-22	Gibier Tiré	couple	1	BEILLARD BOITIER MURA		CACT 12
ES <u>ANDALOUSIE</u>	2017-02-06	Grande Quête	couple	1	Somoza (P), Merle des Isles, Agosteo	Fernandez	EXC 7
ES <u>JEREZ</u>	2017-02-09	Grande Quête	couple	2	Testa (P), Della Torre, Urra	Fernandez	TB 4
ES <u>JEREZ</u>	2017-02-11	Grande Quête	couple	1	Anakabe (P), Somoza, Diaz	Fernandez	1 EXC 10
FR <u>BOURIDEYS</u> Ouvert	2017-10-13	Gibier Tiré	couple	1	SOUSTRE(examen) BOUEE	BALADO	4 EXC 7
FR <u>ESCOURCE</u> Spéciale CHAMPIONNAT D'EUROPE	2017-10-18	Gibier Tiré	couple	1	PIEDVACHE TESTA	BALDO CASAL	3 EXC 8
FR <u>HERM</u>	2017-10-30		couple		Balducci-Della Bella- Mitrovic		CACIT 14
IT <u>CERESOL 'ALBA</u> Spéciale COUPE D'EUROPE	2018-03-18	Printemps	couple	1	BRASSO URA BRAGA	BALADO CASAL	TB 4

Total des points

370

## Résultats expositions

Lieu	Date	Classe	Juge	Qualif.	Pts
ES <u>ZARRATÓN (LA RIOJA)</u>	2012-06-02			1 EXC	10
ES <u>IRUN (GIPUZKOA)</u>	2013-04-28		Antonio M. Fernández	CACIB+CACS+1 EXC	14
ES <u>ZARRATÓN (LA RIOJA)</u>	2013-06-01			CACS+1 EXC	12
ES <u>MEDINA DE POMAR (BURGOS)</u>	2013-06-23			CACIB+CACS+1 EXC	14

ES	<u>TALAVERA DE LA REINA (TOLEDO)</u>	2013-11-17		1 EXC	10
RS	<u>NATALINCI</u>	2015-04-26		CACIB+1 EXC+CACS	14
IT	<u>SUZZARA</u>	2016-08-21		1 EXC	10
IT	<u>CERESOLE D'ALBA</u>	2018-03-29		3 EXC	8
ES	<u>MONFORTE DE LEMOS (GALICIA)</u>	2018-06-02	E. Melnikava	3 EXC	8
Total des points					100

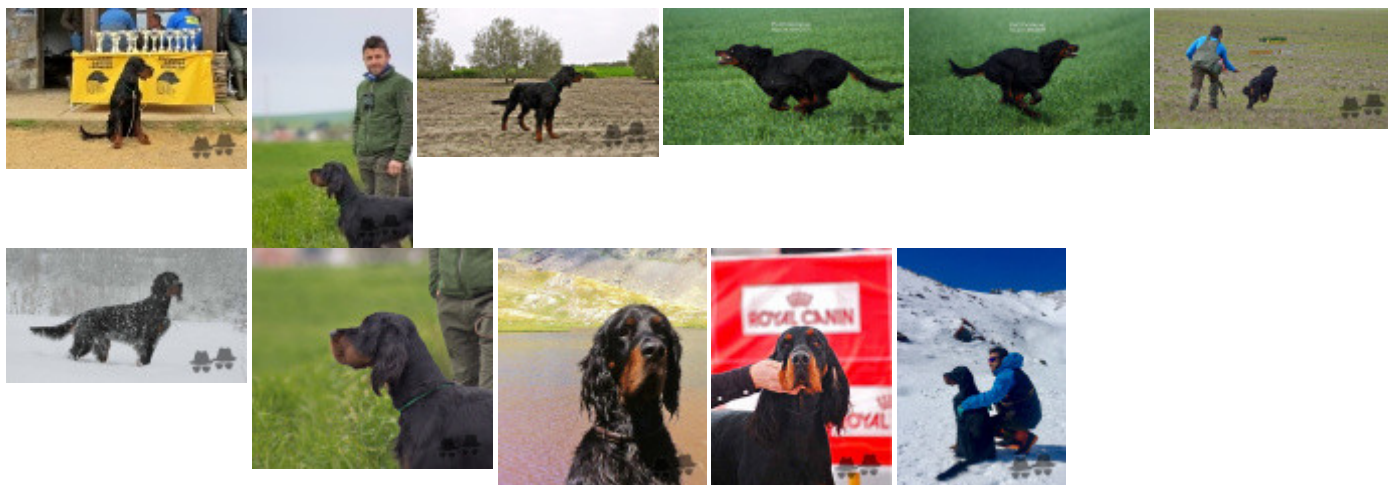

Note : les données ne sont pas garanties. Elles ont été entrées par les membres sans garantie d'exactitude.