

**MAJOR dit MANGO**

2016-06-07 (M) LOF 44919  
 Titres : TAN-EXCNE-CACS(5)-RCACIB(2)-RCACS(2) / Dyspl. : B

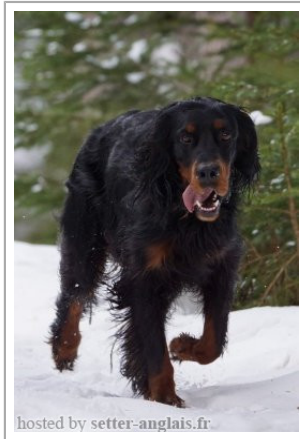

hosted by setter-anglais.fr

Père <u>FALKO DU BOIS DES MOFFLES</u> 2010-02-17 (M) LOF 40099	<u>BLACK DES QUASARS</u> (M) LOF 36628/6720	<u>TARMAC DE LA MOTTE AUX                  CAILLES</u> (M) LOF 33646/6232	 <u>NEMO VOM                  EIXELBERG</u> 1999-11-04 (M) DPSZ201/99 (CHCS -CHA -CHITF -CHIB -CH.T. -TRCHDE.B)
	Père <u>FALKO DU BOIS DES MOFFLES</u> 2010-02-17 (M) LOF 40099	(Empty cell)	<u>ROANE DES QUASARS</u> (F) LOF 31733/6384
Père <u>FALKO DU BOIS DES MOFFLES</u> 2010-02-17 (M) LOF 40099	(Empty cell)	<u>V'WILSONN DE LA ROSERAIE                  ENCHANTÉE</u> 2004-06-05 (M) LOF 35244/6356 (ChCS, Trialer)	 <u>NEWTON DES                  QUASARS</u> (M) LOF 29190/5232 (CHAMPION -TR)
	<u>CLYDE DES QUASARS</u> 2007-11-06 (F) LOF 38091	(Empty cell)	 <u>V'WILSONN DE LA ROSERAIE                  ENCHANTÉE</u> 2004-06-05 (M) LOF 35244/6356 (ChCS, Trialer)
Père <u>FALKO DU BOIS DES MOFFLES</u> 2010-02-17 (M) LOF 40099	(Empty cell)	(Empty cell)	<u>NOLWEMS DU BOIS DE RIANCÉY</u> (M) LOF 29602/5319 (CHAMPION -IB -CS)
	(Empty cell)	(Empty cell)	<u>VODKA DES QUASARS</u> (F) LOF 35536/7433
(Empty cell)	(Empty cell)	(Empty cell)	 <u>NORL'IN DES                  QUASARS</u> (F) LOF 29181/5908 (CHAMPION -CHCS -TR)

Mère <b>HORKA</b> 2012-03-08 (F) LOF 41876	<b>VERSEAU DU BOIS DES VENERES</b> (M) LOF 35609/6401	<b>PRASHIN LAND'S LORD</b> (M) LOF 30730/5455 (CHAMPION -CHCS -CHIB) 	<b>MAYDAY DE LA NANTILLIERE</b> (M) SHSB541137 (CH IT) 
	<b>DELICE DU VAL DE CHAUFFOUR</b> 2008-07-08 (F) LOF 38669	<b>SWANN DU BOIS DES VENERES</b> (F) LOF 33377/6933	<b>FIELDTALK'S FLASHBACK</b> (M) LOF 38050/6748 (CHIB -CHCS -CIECHBE.B -CHLU.B) 
<b>TEA BLACK DU VAL DE CHAUFFOUR</b> (F) LOF 33811/7025		<b>MOWGLI DU BOIS DES VENERES</b> (M) LOF 28795/5171	<b>POOPSY DU BOIS DES VENERES</b> (F) LOF 30624/6258
			<b>SUNSETTER'S RHAPSODY IN BLUE</b> (F) DPSZ01/00 (CHIB CHDE.B CHCH.B) 
			<b>ORVAL DU CRAK OUAH LONG</b> (M) LOF 30365/5481 (CHAMPION -CHCS -CHIB) 
			<b>LAURIA DU VAL DE CHAUFFOUR</b> (F) LOF 27636/6101

Eleveur : Karl PRUDHOMME / Propriétaire : Frédéric DE BELS (0612043080, debelsf@yahoo.fr)

Homozygote non porteur (indemne) pour NCL-D, APR-rcd4 et AH

CA=indemne

PRA=indemne

NCLD=indemne

Taille : 67 cm

Cotation : 2

Puce : 250268712391442

Dépôt ADN

Sang italien (estimation) : 1 %

## Taux de consanguinité (estimation) : 1.6 %

**WAYNE VOM EIXELBERG** (5,5,5 X 5) : 0.005859  
**SMART DE LA TOUR GUINETTE** (7,7,7,7,7,7,7,7,8,8,8,8,8 X 6,7,7) : 0.005432  
**BRIO DES PIERRES DU JOUR** (6,6,7,8 X 7,8) : 0.001007  
**BLIZZ DE LA FONTAINE GRAND JEAN** (6,7 X 6) : 0.000732  
**BLACK DEVIL'S QUASIMODO** (6,6,6,6 X 6) : 0.000488  
**LURON DU LANDY** (8,8,8,8,8,8,8,8,8,8,8,8 X 7,8,8) : 0.000366  
**LA JOIE** (8,8,8,8,8,8,8,8,8,8,8,8 X 7,8,8) : 0.000366  
**VIANE DES PIERRES DU JOUR** (7,8 X 7,8) : 0.000275  
**PEDDY VOM EIXELBERG** (6,6,6,7 X 6) : 0.000275  
**BONNIE VOM EIXELBERG** (8,8,8,8,8,8,8,8 X 8,8,8) : 0.000244  
**NASHA VOM EIXELBERG** (7 X 7) : 0.000122  
**KING VOM EIXELBERG** (7,7,7,7,7 X 7) : 0.000122  
**CLARK VON GREAVON** (8,8,8,8 X 8,8) : 0.000122  
**NICE DU CRAK OUAH LONG** (7,8 X 7,8) : 0.000092  
**SALTERS ILEX** (8 X 8,8,8,8) : 0.000092  
**POCKER DES PIERRES DU JOUR dit 012481** (7,8 X 8) : 0.000061  
**TONY DE LA TOUR GUINETTE** (7,7,7,8 X 8) : 0.000061  
**TANIT DES PIERRES DU JOUR** (7,7,7,8 X 8) : 0.000061  
**RUEBERRY BEWITCHED** (8 X 8,8) : 0.000031



## Résultats expositions

Lieu	Date	Classe	Juge	Qualif.
FR <b>Le Touquet</b>	2017-09-17	CIM	Marie-Laurence HARDY-BEAUCHOT	1 EXC
FR <b>Le Mans</b>	2017-11-19	CIM	Nathalie PARENT	1 TB
FR <b>Nationale d'Elevage Elsenheim</b>	2018-05-19	CIM	Yves GUILBERT(TB)/Béatrice NAUER(TB)/Marie-Laurence HARDY-BEAUCHOT (EXC)	3 TB
FR <b>Lac de Madine</b>	2018-05-20	CIM	Franco RUBINATO	EXC
FR <b>Saulieu</b>	2018-06-10	COM	Pascal BOUEE	CACS+1 EXC
Meilleur de Race				
FR <b>Cressat</b>	2018-07-14	COM	Jacques MEDARD-MANGIN	CACS+1 EXC
FR <b>Segre Exposition Canine National</b>	2018-08-26	COM	Jean LASSANDRE	1 EXC
Meilleur de race de sexe opposé				

FR <a href="#">Segre Exposition Canine National</a>	2018-08-26	COM	Jean Lassandre	1 EXC
FR <a href="#">Rouen Spéciale Gordon (SPE)</a>	2018-12-01	COM	Jean-Paul VIEUBLÉ	3 EXC
FR <a href="#">PARIS DOG SHOW Spéciale IDS</a>	2019-01-13	COM	Marie-Laurence HARDY-BEAUCHOT	RCACIB+1 EXC
FR <a href="#">MONTLUCON Spéciale IDS</a>	2019-03-17	COM	Sylvie TOUBLANC	2 EXC
FR <a href="#">Châteauroux</a>	2019-04-21	COM	Michel AUPEE	2 TB
FR <a href="#">Flins-sur-Seine</a>	2019-05-08	COM	Christian JOUANCHICOT	CACS+1 EXC
Meilleur de race				
FR <a href="#">Evreux Spéciale NDS</a>	2019-05-30	COM	Jean-Paul VIEUBLÉ	3 EXC
FR <a href="#">Nationale d'Elevage Penin</a>	2019-06-08	COM	Michel AUPEE(EXC)/Jacques BEILLARD(TB)/Dominique REGNIER(TB)	TB
FR <a href="#">CRECY-LA CHAPELLE</a>	2021-07-04	COM	Roger BARENNE	RCACS+2 EXC
FR <a href="#">QUIBERVILLE</a>	2021-07-26	COM	Jean-Paul VIEUBLE	CACS+1 EXC
Meilleur de Race de sexe opposé				
FR <a href="#">BOURGES</a>	2021-08-08	COM	Jacques GOUBIE	RCACIB+RCACS+2 EXC
FR <a href="#">Maen Roch (NE)</a>	2021-08-21	COM	Jean-Guy DUCOM, Cyril FREYGEFOND, Yves GUILBERT	EXC C (3Exc)
FR <a href="#">ROMORANTIN (SPE)</a>	2021-08-29	COM	Marie-Laurence HARDY-BEAUCHOT	CACS+1 EXC
Meilleur de race de sexe opposé				

Total des points

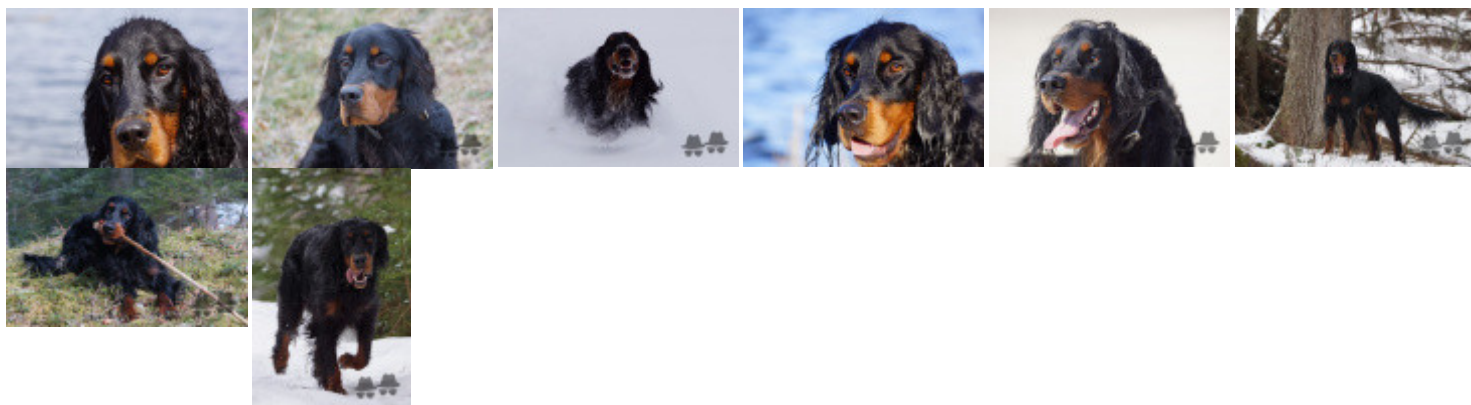

Note : les données ne sont pas garanties. Elles ont été entrées par les membres sans garantie d'exactitude.