

DIVO dit ELIFABIOS

2021-08-02 (M) LOI 21187653

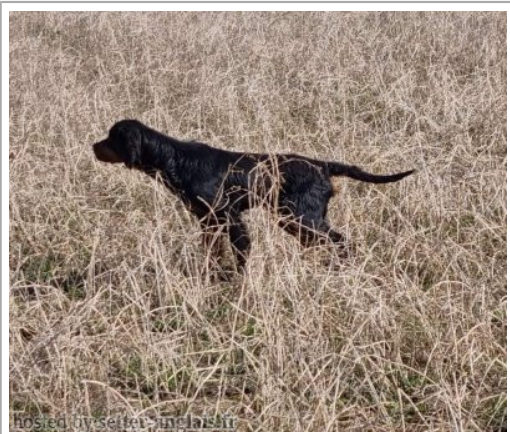

| | | | |
|------------------------------------|---|---|--|
| Père ERMES (M) LOI | | CHESNUT DU GRAND VALY dit CRUMBLE 2007-04-12 (M) LOF 37666/6853 (TRGQ -CHITF -CHGQ -VOF/FTA -CHA)  | NERAC DU GRAND VALY 1997-03-06 (M) LOF 29048/5169 (TR, CHFGT, CH P, CH T, CH A, CH IT, CH T, VVOF/FTA)  |
| | HEH DU GRAND VALY 2012-01-08 (M) LOF 41902 | | TERN DU GRAND VALY (F) LOF 33566/6888 |
| | | VICHNOU DU GRAND VALY (F) LOF 34965/7183 | OSLO DE L'ENCLOS DES JONQUILLES (M) LOF 30417/5485 (CHIT CHT CHGQ) |
| | | | IUSITA'KO SENDA LOE. 1281297 (F) LOF 34644/6889 |
| Mère ELLEN (F) LOI | | AENS KALLE KLUIVERT (M) DKK12941/2000 | AENS X-TRA LUFFE (M) DKK384/96 |
| | CERES DE PRES D'ONDINE (F) LOI | | RYPEBRINKEN'S ISA (F) NKK22274/95 |
| | | TESSA OF FLYING HUNTER (F) SHSB612346 | BLACK MYSTERY CHINOOK 1999-08-17 (M) SHSB581679 (CHIB CHDE.B)  |
| | | | NAOMI DE NAHITI (F) LOS557600 (CHITECHCH.T) |
| | ARGO 2014-05-06 (M) LOI 1488888 (Riproduttore selezionato enci)  | CUSTER DI VAL BRUNA 2008-10-06 (M) LOI LO09114488 | SKOUARN DE TY LAN DOR DU (M) LOF 32815/5956 (CHAMPION -TR)  |
| | | | TIBET DU BUISSON AU CERF 2002-05-19 (F) LOI LO0429107 (Camp. Ital. Lav., Camp. Ital. Bell., CH(I)B) |
| | | KALY (F) LOI 12133088 | AD HOC DU BUISSON AU CERF dit AUSONE 2005-09-28 (M) LOF 36189/6646 (CH IT)  |
| | | | ALA (F) LOI 08114738 |
| | | MATISSE DELLE CINQUE ANATRE (M) LOI  | NIEVO DI VELHATRI (M) LOI LO08 44397 |
| | ARTEMIDE (F) LOI 1586193 | | CIRCE DELLE CINQUE ANATRE (F) LOI |
| | | VALENCIA (F) LOI 10140574 | CAMUSFEARNA DREK (M) LOI 02167219  |
| | | | MOMA (F) LOI |

Propriétaire : PETTORELLI FABIO (3396756602, fardongordon@libero.it)

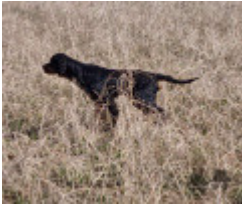
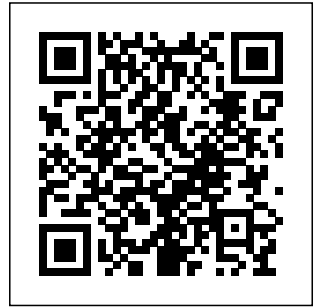

Note : les données ne sont pas garanties. Elles ont été entrées par les membres sans garantie d'exactitude.