

**TOSKA DU MANOIR DE DIANE**

2022-04-12 (F) LOF 48926  
[fiche affixe](#)

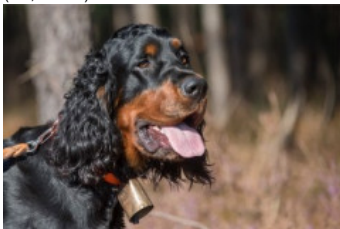

Père  
[AMSCOT ALL YOU NEED IS LOVE](#)  
 dit [NEILAN](#)  
 2017-01-28 (M)  
 LOF 46196/8162  
 (TR, CHCS)



[YENNADON LOCHAN OF RUBYMOON](#) dit [LOCHAN](#) (M) LOF N/A



[STORSKOGENS AMOR JOY OF AMSCOT](#) dite [RAINA](#) 2013-11-22 (F) LOF 33985



[DRUMDAROCH THE XPAT TO LIRIC](#)  
 2008-01-26 (M) LOF  
 KCRCAJ0902945



[YENNADON TIME FOR DAISY](#) (F)  
 N/A



[YUKKI HILL MESMERIZER FOR SILENT NORTH](#) (M) RKF2491421 (BY CH C.I.E. LV CH)



[AMSCOT GONE WITH THE WIND](#) (F)  
 SE11562/2010



[LOCHTAY DARK STORMY](#) (M) LOF ANKC3100112207

[DRUMDAROCH BMW'S MY GIRL](#) (F) LOF ANKC3100118952

[DUNFIONN INVERKIP](#) (M) (Sh Ch)

[YENNADON TIME FOR TAVY](#) (F)

[TRISETER EBONIE ZEUS](#) (M)  
 ANKC-3100147093  
 (CHAU.B -CHUS.B -CHGB.T)



[SHOWPOINT BE POP A LULA](#) (F)  
 RKF-1474509  
 (CHRU.B -CHBY.B  
 -CHLV.B -CHLT.B  
 -CHEE.B -CHHU.B  
 -CHSU.B)



[SUN-YAK SEPLBND HEAVEN SCENT](#) (M)  
 AKC-SN87678103  
 (CHUS.T -CHUS.B)



[AMSCOT UNBELIVA BELLE](#) 2007-02-02 (F)  
 KC-AH00571601



|  |  |   |   |
|--|--|---|---|
| <p>Mère<br/><u>NIKKITA DU MANOIR DE DIANE</u><br/>2017-12-15 (F)<br/>LOF 46028<br/>(Best Baby NE18-BOB Baby ChF18 - ChFJ 19 - Tr - ChEN 19 - ChCS 21, ChIB 23 - ChIE 23, BOS ChF23-ChF24, BOS Ch NE23, BIS NE24)</p>  | <p><u>CELTIC CARBON KOCHANEJ</u><br/><u>EMILKI dit BUTCH</u> 2013-12-04 (M)<br/>PKRVII-14259 (CHIB CHIE CHCS CHFV, CHLUX CHBELG ChVDH CHSUIS TR)</p>  | <p><u>FAIRRAY BLACK TO THE FUTURE</u><br/>(M) LOI LO12 35567 (CHIT.B)</p>   | <p><u>TRISETER CELTIC ICE</u> (M)<br/>ANKC-00220465 (CHAU.B)</p>   |
|   | <p><u>HYNESS DE CINQ A SEPT</u><br/>2012-09-05 (F) LOF 42504/08643 (TR, CHEN, CHCS, CIE, CHIB, CHFV, CHB-V, CHIB-V-V)</p>                           | <p><u>ROSALIE VON DER WILDEN</u><br/><u>HORDE</u> (F) VDH/DPSZGS11/174<br/>(CHB CIECHPL.B CHHU.B)</p>                             | <p><u>SUNNY PRIDES MAC BESS</u> (F) LOI LO09 131222 (CHAU.B)</p>   |
|  |  | <p><u>AMSCOT REBEL WITH A CAUSE JW</u><br/>(M) KCSB-4713CV (CHGB.T)</p>    | <p><u>LAURELHACH</u><br/><u>LEGEND dit LEGO</u><br/>2010-03-01 (M)<br/>MET-GS-1821/H/10</p>                      |
|  |  | <p><u>DON'T BE BREDQUILLE DE CINQ A SEPT</u> 2008-11-17 (F) LOF 39093<br/>(CHCS -TR -CHIB -CIECHDE.B -CHMC.B -CHMA.B, CH V)</p>  | <p><u>PAIVI VON DER WILDEN HORDE</u><br/>2009-06-20 (F)<br/>DGSZ-GS-09/135</p>                                   |
|  |  |   | <p><u>SUN-YAK</u><br/><u>SEPLBND HEAVEN SCENT</u> (M)<br/>AKC-SN87678103<br/>(CHUS.T -CHUS.B)</p>                |
|  |  |   | <p><u>AMSCOT UNBELIVA BELLE</u> 2007-02-02 (F)<br/>KC-AH00571601</p>   |
|  |  |   | <p><u>WARCHANT</u><br/><u>TWILIGHT BOLERO</u><br/>2003-03-22 (M)<br/>DGSZ-031878-ANKC-210016<br/>(CHDE.B)</p>  |
|  |  |   | <p><u>TOPLESS DE CINQ A SEPT</u> 2002-09-26<br/>(F) LOF 33834/6859<br/>(CHDE.B)</p>                            |

RALY=RALY-n/n  
Puce : 250269610329274  
Sang italien (estimation) : 12 %

## Taux de consanguinité (estimation) : 3.4 %

AMSCOT UNBELIVA BELLE (4 X 4) : 0.008911  
 SUN-YAK SEPLLND HEAVEN SCENT (4 X 4) : 0.007812  
 TRISETER EBONIE ZEUS (4 X 5) : 0.004150  
 BRODRUGGAN BLACK KNIGHT (5 X 5,6,6) : 0.002930  
 BOYER'S SHAH AT YENNADON (6,7,7,8,8,8,8 X 6,8,8,8,8) : 0.002197  
 TRISETER EBONIE NIRVANA (5,6 X 6,7,7) : 0.001953  
 YENNADON PRIME TIME (5,6 X 6,8) : 0.001511  
 TRISETER EBONIE PAGE (5 X 6,6,7) : 0.001465  
 TRISETER EBONIE DUDE (6,7,8 X 7,7,8,8) : 0.000519  
 TRISETER BLACK VADER (6,7,7 X 7,8,8,8,8) : 0.000488  
 LIRIC THE JOLLY SWAGMAN (5,7 X 7) : 0.000488  
 TRISETER EBONIE NIRVANA (5 X 7) : 0.000488  
 DRUMDARROCH JAZZ DANCER WITH LIRIC - SH CH (6,8 X 7,8) : 0.000305  
 BOYER'S SEIL (8,8,8 X 7,8) : 0.000244  
 AMSCOT LA BELLE (8,8 X 6,8,8) : 0.000244  
 TRISETER BLACK VADER (6 X 7,8) : 0.000244  
 KQRAC KIRRIE KRISTA (7,7,8,8 X 8,8) : 0.000183  
 LATCHMERE NAVAJO JOE (7,7,8,8 X 8,8) : 0.000183  
 LATCHMERE HIGH FLYER (6,7,8 X 8) : 0.000061  
 LIRIC WILD QUAIL (8,8 X 8) : 0.000031



## Résultats expositions

| Lieu  | Date       | Classe | Juge                              | Qualif.                 |
|---|------------|--------|-----------------------------------|-------------------------|
| FR <u>ROMORANTIN NDS</u>  | 2022-08-28 | CBF    | Mr WITZMANN                       | TPROM                   |
| FR <u>MARGNY LES COMPIEGNE IDS</u>  | 2022-09-18 | CBF    | Mme HARDY-BEAUCHOT                | BOB BABY +TPROM         |
| Meilleur Baby   |            |        |                                   |                         |
| FR <u>DAMERY Spéciale G7 NDS</u>  | 2022-10-02 | CBF    | Mr BOUÉE                          | PROM                    |
| FR <u>LE BOURGET PDS NDS</u>  | 2023-01-07 | CPF    | Mr ROULLEAU                       | PROM                    |
| FR <u>LE BOURGET PDS IDS Spéciale</u>   | 2023-01-08 | CPF    | Mr BALME                          | TPROM                   |
| FR <u>MAUBEUGE NDS</u>  | 2023-04-08 | CJF    | Mme DE CUYPER-BOESMAN             | 2 EXC                   |
| FR <u>AMIENS IDS SP</u>   | 2023-04-30 | CJF    | Mr VIEUBLE                        | 2 EXC                   |
| FR <u>AGNETZ NDS</u>  | 2023-05-28 | CJF    | Mme GUILBERT-JULIEN               | BOB J + 1 EXC           |
| Meilleur Jeune  |            |        |                                   |                         |
| FR <u>DOUAL IDS</u>   | 2023-07-15 | CJF    | Mr DUPAS                          | BOB J + CACIB J + 1 EXC |
| Meilleur Jeune  |            |        |                                   |                         |
| FR <u>L'ISLE ADAM NDS</u>   | 2023-08-06 | CIF    | Mr GUILBERT                       | BOB+CACS+1 EXC          |
| Meilleur de Race  |            |        |                                   |                         |
| FR <u>MARGNY LES COMPIEGNE IDS</u>  | 2023-09-17 | CIF    | Mr WITZMANN                       | RCACIB+ +RCACS+1 EXC    |
| FR <u>ROUEN IDS</u>   | 2023-12-03 | CIF    | Mr MOMOCIOVIC                     | 1 EXC                   |
| FR <u>PDS IDS</u>   | 2024-01-07 | CIF    | Mr GUILBERT                       | 2 EXC                   |
| FR <u>PDS IDS Spéciale</u>  | 2025-01-12 | COF    | Mme PARENT                        | 2 EXC                   |
| 3ème Lot d'Affixe et Lot Reproducteur (Nikkita, Tess et Tiffany)                      |            |        |                                   |                         |
| FR <u>AUTHIE - NE 2025</u>  | 2025-05-31 | COF    | Mr BEILLARD-Mme PARENT- Mr LEBRUN | EXC A                   |
| 1er Lot d'Affixe et 1er Lot de Reproducteur ( Nikkita, Tess, Tiffany, Thomas et Taiko |            |        |                                   |                         |
| FR <u>L'ISLE-ADAM NDS</u>   | 2025-08-10 | COF    | Mr FAVRE                          | CACS+1 EXC              |
| Meilleur de Race  |            |        |                                   |                         |

Total des points

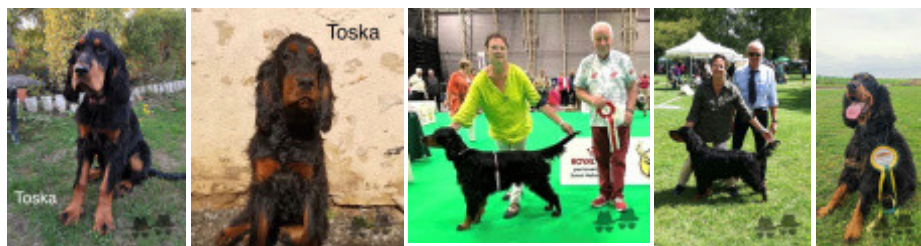

Note : les données ne sont pas garanties. Elles ont été entrées par les membres sans garantie d'exactitude.