JUDE DES QUASARS

(M) LOF 26472/4531
Titres : CHAMPION -A -TR -TR / Dyspl. : B
fiche affixe

Père FIRST DU BUISSON AU CERF (M) LOF 23291/3930	VOYOU (M) LOF 16952/2574 (CHAMPION -CPS -CPC -QC) 	PHEBUS DE LAGE DE BRANA (M) LOF 12863/1656 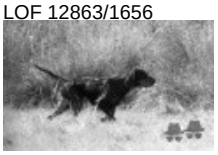	KINFAYRE MAESTRO (M) 11905/1277
			INVERCASSLEY TERN (F) LOF 10841/1215 (CHIB)
		RED DE LAGE DE BRANA (F) LOF 13405/2053	MERCURE DE LA HETRAIE EN FEU (M) LOF 9884/1056 (CH A - IB)
			INVERCASSLEY TERN (F) LOF 10841/1215 (CHIB)
	BIRD DU BUISSON AU CERF (F) LOF 18815/3472 (CH A-IT) 	OLAF DU POULDU (M) LOF 11115/1352 (CHCS CHIT CHT/GT) 	JESS (M) LOF 8356/926 (TR)
			JAFFA DU CHAMP DES DAMES (F) LOF 8459/1022 (CHT/GT)
		UZES DU BUISSON AU CERF (F) LOF 15736/2664 (Tr)	KALVSJOLIA'S VIKING (M) N-6477/74 (TR)
			RIME DU BUISSON AU CERF (F) LOF 13052/2105 (CHT/GT, CHQFS, TR)
Mère FRIME DES QUASARS (F) LOF 23215/4410 (CHAMPION -CHCS -CHIB -TR) 	SMART DE LA TOUR GUINETTE (M) LOF 14048/1984 (recommandÃ©, CHCS IT GT) 	LURON DU LANDY (M) LOF 10016/979	QUITTUS DE CHANTECOQ (M) LOF 5590/182
			FRIENDLY OF FREEBIRCH (M) LOF 9580/914
		LA JOIE (F) LOF 9500/1227	SALTERS ILEX 1973-05-02 (M) LOF 8339/567 (CH Lux.)
			ULOTTE (F) LOF 6947/502
	REGANE DU HAMEAU DE CAFOSSE 1980-12-10 (F) LOF 13510/2235 (TRIALER, RecommandÃ©e, CHCS) 	OCEAN DE LA HETRAIE EN FEU (M) LOF 11351/1415	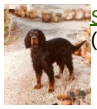 SWANLEY STRATHTAY (M) LOF 1840/185 (Tr. Rec.)
			ISEULT DE LA HETRAIE EN FEU (F) LOF 729/706 (Tr - CH IB)
		NEBKA DE LA COUMBA NIGRA (F)	LUPIN DU CRAK OUAH LONG (M) LOF (CH IB Tr)
			JOYEUSE DU CERF ROYAL (F) LOF 8829/00908

PropriÃ©taire : DUPUY
ELITE A TRIALER
Cot.6 Elite A
HD-A

Cotation : 6

Taux de consanguinité (estimation) : 1.9 %

ISEULT DE LA HETRAIE EN FEU (5 X 4) : 0.004150
TEAL OF CRAFNANT (5,5 X 5) : 0.003906
LUPIN DU GORDON DUC (6,7,8,8,8,8,8,8 X 6,6,7,7) : 0.003479
PACHA DU CHARME BRULE (6,7,7 X 5,6) : 0.002686
LUCKY (7,8,8,8 X 5,6,7,7) : 0.001526
BENJIMEN BEN OF GLENRINNES (6 X 5,6) : 0.001465
GILKA (8,8,8,8 X 6,7,8,8) : 0.000732
JOKER OF CROMLIX (6,6 X 6,7) : 0.000488
KSAR II DE LIODGA (8,8 X 6,7,8,8) : 0.000244
SALTERS SCOTCH ROSE (8 X 7,7,7,8,8) : 0.000153
BORDERLAND XCALIBUR (7,7 X 8) : 0.000122
KETTY DE LA SCHOLA (8 X 6) : 0.000122
SALTERS BLAKKE SHADOW OF CALBRIE (8 X 7,8,8) : 0.000031
COOLWINNA GORSE (8 X 8) : 0.000031
DICK DE LA GORDONNIERE (8 X 7,8) : 0.000031

Note : les donnÃ©es ne sont pas garanties. Elles ont Ã©tÃ© entrÃ©es par les membres sans garantie d'exactitude.